



國立虎尾高中學生搭乘大眾運輸（公車）通學常見問題與解答

1. 公車與校車有何不同？

答

區分	公車	校車
差異	<p>時刻表班車 依臺西客運官方所訂路線／時刻／票價搭乘，具明確識別編號，如 301、701、9015、7112、7103、7114、7120、7700 等，乘車者須至指定站牌候車。</p> <p>學生專車 1. 由客運公司調派公車專程載送學生上、放學，路線視搭車人數由客運公司安排。 2. 上午一車次，下午一車次，依路線表載送學生，路線如斗六線、北港線等。 上、放學搭車地點為本校正門、側門與後側門內外。</p>	<p>學校特別租賃遊覽車，如草嶺、永宜、偉隆、成吉等，載送學生上、放學。</p>
優點	<p>時刻表班車 適用臺灣智慧卡、悠遊卡、高捷卡、遠通 ETC 卡或 TPASS（雲林縣公共運輸定期票）。</p> <p>學生專車 1. 學校特殊行事曆活動可協調運送時間。 2. 非尖峰時段車輛調度較有彈性。 3. 費用便宜。 4. 票價上限 3,000 元/月。</p>	<ol style="list-style-type: none">1. 一人一座位。2. 路線有彈性。

區分	公車	校車
	5. 學生車長與低收入戶提供折扣。	
缺點	<p>時刻表班車</p> <ol style="list-style-type: none"> 不一定有座位。 依車型，座位至多 45 人，站位 19 人，整車至多可載運 64 人。 <p>學生專車</p> <ol style="list-style-type: none"> 購票後憑票搭乘。 不適用臺灣智慧卡、悠遊卡、高捷卡、遠通 ETC 卡或 TPASS 雲林縣公共運輸定期票)。 不一定有座位。 依車型，座位至多 45 人，站位 19 人，整車至多可載運 64 人。 客運公司視學生人數安排路線，若人數不足，則無法發車。可能因車輛問題、調度狀況、氣候及路況，產生延遲情形。 	<ol style="list-style-type: none"> 費用較高，若人數不足，則費用更高。 如以 1 台車 8,000 元/日載 40 人而言，每人約 200 元/日。 搭乘無彈性，以月繳或學期收費，臨時不搭也無法退費。 訪商詢問雲林縣內業者，目前無承攬本校學生載運之量能。

2. 讀虎尾高中有校車搭乘嗎？

答：本校目前無校車，通學學生目前均採搭乘大眾運輸公車為主，主係臺西客運。

3. 如何分辨臺西客運「時刻表班車」與「學生專車」？

答：「時刻表班車」與「學生專車」外觀相同，惟「學生專車」會在車頭以跑馬燈或看板標示「國立虎尾高中學生專車」。

學生在站牌候車，看到專車招手即會停下讓同學上車。



4. 車票有分類型嗎？

答：有，如下表。

住宿生期票	<p>1. 一學期一張票，搭乘者多為住宿生，搭乘方式原則為學期間每位持票同學每週往返一趟。</p> <p>區分：</p> <p>(1) 放學返家： 週五放學或週六全校返校自習後搭乘。</p> <p>(2) 上學到校： 週一上學或週日提前返宿搭乘。</p> <p>2. 週日提前返宿搭乘者，僅可依照票上明定站別，查詢對應站別班車，依時刻搭乘。</p>
每月乘車證	<p>一個月一張票，搭乘者多為日常（週一至週五）通學生，區分：</p> <p>1. 上、放學皆搭乘</p> <p>2. 限乘上學</p> <p>3. 限乘放學</p>
週六返校自習車票	<p>1. 額外收費。</p> <p>2. 滿 30 人以成路線，未滿 30 人無法使專車成行。</p>



5. 搭車費用多少？如何收費？

答：臺西客運計算票價公式如下

區分	內容
每月乘車證	1. 單程票價*20 天*2 (往返) 2. 單程票價*19 天*2 (往返) 3. 20 日或 19 日依其所定站別 4. 學生車長折扣為 8 折。 5. 低收入戶折扣為 6 折。 6. 限乘上學或限乘放學計費方式為 1. 或 2. 之票價以 65% 計算。
住宿生期票	單程票價*學期週數*2 (往返)
週六返校自習合併路線	1. 額外收費。 2. 滿 30 人以成路線，未滿 30 人無法使專車成行。

6. 我要在○○站搭乘，公車幾點會到學校？

答：公車不是火車，因天候、交通狀況、路況、司機開車習慣等均會影響行車速度。

本校向客運公司索取資料，僅提供各線「發車時間」，



尚無法提供「到站時間」，惟可確認其能於第一節課前到校，目前均為上午 07：40 前，不影響課程。

請在初次搭乘時提早到站等候，以免錯失乘車時間。

7.每月乘車證或住宿生期票哪裡買？

答：每月會有兩日，臺西客運協調學校場地，提供同學購票，通常以當月份售出次月份乘車證。

辦理程序為臺西客運製作各班級搭乘名單，名單給班級事務股長，回班上後讓同學確認。

依據上述協調之兩日日期，統一收款後付費取票。

時間通常是兩日中午 12：30 至 13：00。



8. 上學、放學在哪裡搭車？

答：上學搭車地點依臺西客運所提供之學生專車路線表所列，其所列概分斗六線、荊桐線、油車線、二崙線、麥寮線、橋頭線、北港線、台西線、斗南線、褒忠線不等，每條路線均明列出站別。校網首頁定期公告路線表或學務處生輔組專欄可查。

放學搭車地點為本校正門、側門與後側門等處。

提醒搭車同學，隨時備妥雨具，以備不時之需。

9. 突決定要搭車，但手上沒有住宿生期票或每月乘車證怎麼辦？

答：需自行利用時間至臺西客運遊覽部購票。

632 雲林縣虎尾鎮林森路一段 360 巷 16 號

<https://maps.app.goo.gl/AoTsUGCYQhGeywTm7>

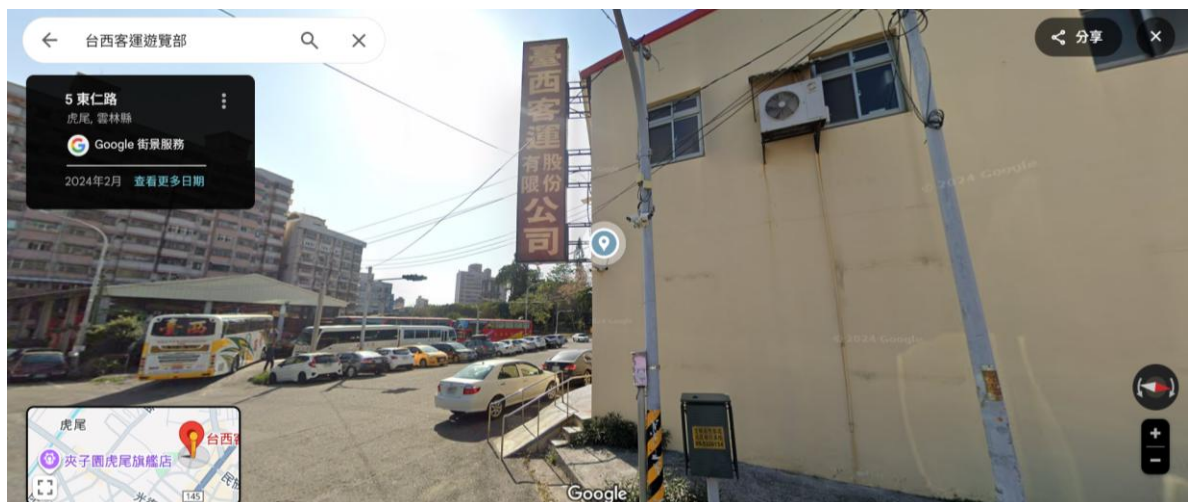

4. 車票不見怎麼辦？

答：倘月票遺失，需自遺失日起計算剩餘天數，重新購買月



票。

若因洗壞等因素，仍可辨認，臺西客運採認可付新臺幣100元重新補發。

辦理地點為臺西客運遊覽部。

632 雲林縣虎尾鎮林森路一段 360 巷 16 號

<https://maps.app.goo.gl/AoTsUGCYQhGeywTm7>

10.我家附近沒有公車經過，或學生睡過頭沒搭到公車之學生專車，要怎麼上課？

答：可考慮搭乘鄰近地區時刻表班車抵達學校。

每月乘車證無法憑以搭乘班車，有自行負擔之可能。

11.搭乘公車之學生專車需要申請嗎？我放學要去補習，可以搭乘不同於專車時間的班車嗎？

答：每月會有兩日，臺西客運協調學校場地，提供同學購票，通常以當月份售出次月份車票。

同學搭乘公車之學生專車有固定路線，放學時如有不同需要可考慮搭乘時刻表班車。每月乘車證無法憑以搭乘班車，有自行負擔之可能。

12.可以在我家附近開新路線或設站以方便搭車嗎？

答：每學年校方均提供學生人數及居住地分佈資料，供臺西客運作為車輛派遣參考，部份路段因學生人數較少，在



成本考量下，其無法提供公車之學生專車服務。

13.司機可不可以在每站等到學生都上車再發車？

答：學生每日均可能有不同突發狀況，如睡過頭、提早（延後）搭前（後）一班車、請假或父母臨時決定接送……等。若給司機各站人數，則司機將面臨「要不要等學生」的困境，選擇等待，則可能會因學生剛好有事不搭乘而空等，進而延誤大家的時間；若不等，又可能讓家長或學生認為不盡人情，連一下子也不等。如此不但會造成司機的困擾，也可能會讓部分學生產生「晚一點沒關係，反正司機會等」的錯誤心態。基此，無法提供客運公司各站搭乘確切人數，但學校會督促客運公司每日準時發車及遵守行車速度。

14.同學原本沒有搭車，因為私人原因某一週五天都需要搭車，車票的問題要怎麼解決？

答：臺西客運學生專車沒有這種票種，只能月票乘車證或住宿生期票兩種選擇，期票除了週一、週五或六，其他日期搭乘只能搭乘班車。

15. 這個月才開始住宿的住宿生，只要搭星期一早上，車票要怎麼算？

答：無售賣這種期票，沒有只搭週一或只搭週五的期票販售。

16. 住宿生如果禮拜三要回家補習，要怎麼額外購票？是否可以買兩張期票？等於每週來回各兩趟。

答：請自行搭乘一般班車，1人只能持有1張票。

17. 可不可以只買單趟的車票，就是只搭放學？

答：每月乘車證可以只買放學，住宿生期票則沒有這個選項。

18. 我可以拿每月乘車證或住宿生期票去搭乘一般時刻表的班車嗎？

答：月票或期票僅可搭乘公車之學生專車，不能搭乘班車。

19. 我有買 TPASS（雲林縣公共運輸定期票），可以搭乘公車之學生專車嗎？

答：TPASS（雲林縣公共運輸定期票）僅可搭乘一般時刻表班車，不得搭乘學生專車。

20. 司機在車上抽菸、行車超速或闖紅燈怎麼辦？

答：可至中華民國交通部公路局網站檢舉。

https://www.thb.gov.tw/Message_BusCarviolation.aspx?n=345&sms=13622



21. 怎麼查詢臺西客運班車時刻表？

答：請至其官方網站

<http://www.taisibus.com/content/view/184/80>

22. 週六要返校自習，有學生專車可以搭乘嗎？

答：週六返校自習大致可區分 2 種搭乘方式

段考前 2 週週六全校返校自習：臺西客運此時無償提供專車供持有乘車證同學搭乘，上午乘車時間比照日常，下午乘車時間視狀況，通常為 16：00 之後。

一般週六全校返校自習：依乘車證背面所示「星期六、日或國定假日出示乘車證及學生證（限本人），即可搭乘縣內一般公路客運路線。（國道及單程票除外）」，一般公路客運路線意即時刻表班車。

23.每月乘車證與住宿生期票樣式

臺西客運  乘車證

區間： 虎尾 = 斗南

校名： 虎尾高中
姓名： [Redacted]
票號： 800629

票價 主 管
580 [Stamp]

31	31	15	650						
30	30	29	29	28	28	27	27	26	26
25	25	24	24	23	23	22	22	21	21
20	20	19	19	18	18	17	17	16	16
15	15	14	14	13	13	12	12	11	11
10	10	9	9	8	8	7	7	6	6
5	5	4	4	3	3	2	2	1	1

▲乘車證正面

一、持票人不得長程短購，轉借或塗改，違者當月乘車證票價罰五倍，遺失或污損恕不補發。

二、車票售出恕不退票。

三、星期六、日或國定假日出示乘車證及學生證（限本人），即可搭乘縣內一般公路客運路線。（國道及單程票除外）

▲乘車證背面（注意說明事項）

臺西客運  住宿生期票

使用期限 1年 0月 3日 至 08 日止

區間： 崙豐 = 虎尾

校名： 虎尾高中
姓名： [Redacted]
票號： G 00284

票價 主 管
580 [Stamp]

▲期票正面

一、持票人不得長程短購，轉借或塗改，違者期票票價罰五倍，遺失或污損恕不補發。

二、車票售出恕不退票。

三、本票限國定假日前一日放學後及收假翌日中午12時之前使用，違者罰該月全月車資。

四、限每週五下午及週一上午使用。

9. 3190-

▲期票背面（注意說明事項）

國立虎尾高中學務處